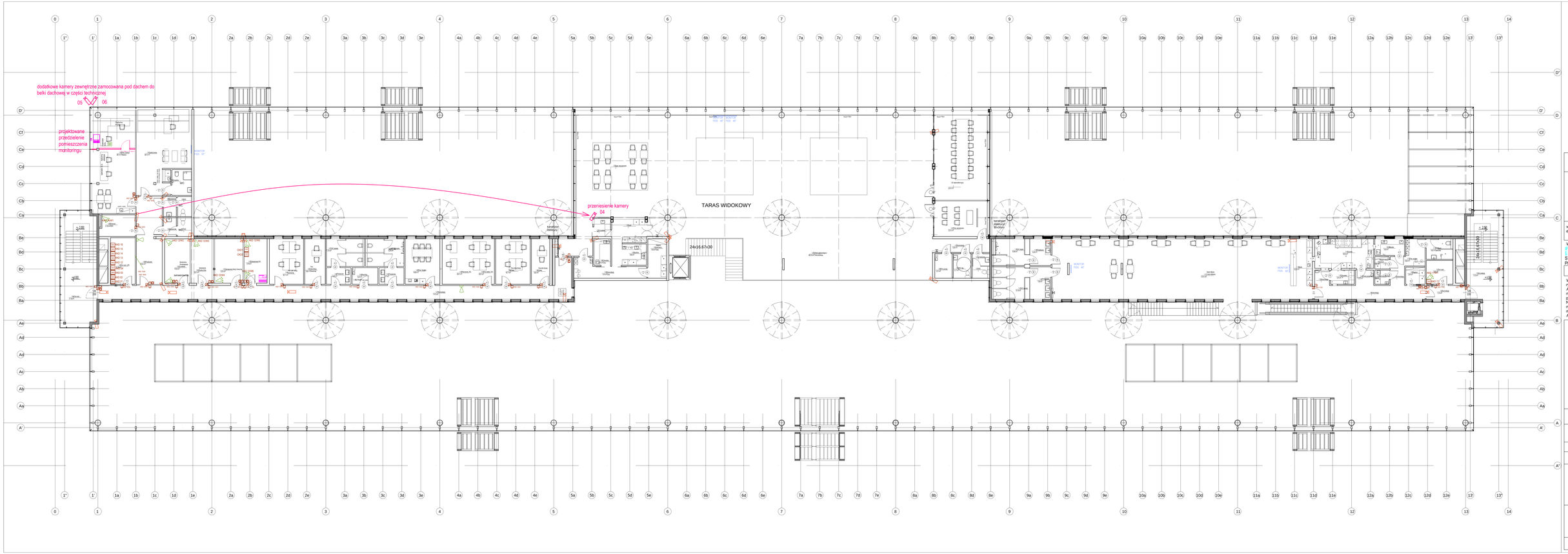

OKABLOWANIE STUKTURALNE
punkt dystrybucyjny
gniazdo ZxRJ45
gniazdo RJ45 do WiFi
okablowanie gniazd ZxRJ45 dla kamer CCTV
okablowanie pionowe
okablowanie poziome
okablowanie FO

Studio Form Architektonicznych PANTEL
architekt Tomasz Leśla
10-150 Olsztyn ul. Rybaki 40

www.pantel.olsztyn.pl tel./fax 89 527 56 60
e-mail: studio@pantel.olsztyn.pl

Współpraca:
STUDIO PROJEKT
MP STUDIO PROJEKT
ul. Żeromskiego 24, Olsztyn
tel./fax 89 539 80 04
biuro@mpstudioprojekt.pl
www.mpstudioprojekt.pl

Wszystkie prawa autorskie dotyczące tego rysunku są własnością pracowni "Studio Form Architektonicznych Pantel" na podstawie ustawy o prawie autorskim i prawach pokrewnych z dn. 4 lutego 1994 r. Niniejszy rysunek jest wydany pod warunkiem, że nie będzie udostępniany, kopiowany ani modyfikowany bez pisemnej zgody "Studio Form Architektonicznych Pantel".

WARMIA I MAZURY SP. Z.O.O
ul.Kasprowicza 1
12-100 Szczytno

TERMINAL LOTNICZY W SZYMANACH

INSTALACJE TELETECHNICZNE
okablowanie strukturalne, FIDS
system kontroli bezpieczeństwa bagażu podręcznego i pasażerów, system transportu bagażu rejestrowanego

RZUT PIĘTRA

Etap projektu	PROJEKT BUDOWLANY
Numer Projektu	P-2013-100
Data	
Projektował	inż.Marek Kucman upr.bud. WAM/0054/PWOK/08 rzeczoznawca SITP Systemy Sygnalizacji Pożarowej nr upr. 72/2012

OPZ CCTV
załącznik 3

Skala	1:100